Economie circulaire et développement économique – journée 2019

Jeudi 25 avril 2019

Beaupréau-en-Mauges, Mauges communauté

Comité 21

Grand Ouest

Région PAYS DE LA LOIRE

ADEME
Agence de l'Environnement et de la Maîtrise de l'Energie
DIRECTION RÉGIONALE PAYS DE LA LOIRE

Liberté • Égalité • Fraternité
RÉPUBLIQUE FRANÇAISE
PRÉFET DE LA RÉGION PAYS DE LA LOIRE

DREAL Pays de la Loire

Le réseau des acteurs en transition dans le Grand Ouest

www.comite21grandouest.org

Au programme de la matinée

9h30 : Lancement de la journée - M. Jean-Michel Buf, Vice-Président du Conseil régional des Pays de la Loire

9h45 : Quelques rappels sur l'économie circulaire – *Comité 21 Grand Ouest*

10h : Retour d'expérience – Mobilisation des entreprises dans le cadre d'une démarche territoriale pluri-partenaires – *Pays du Mans*

10h35 : Pause

10h45 : Retour d'expérience – Tendre vers un plan d'actions territorial et test du référentiel économie circulaire de l'ADEME – *Mauges Communauté*

Au programme de l'après-midi

11h20 : Un programme « économie circulaire » pour les collectivités – *ADEME Pays de la Loire*

11h45 : Les aides à l'économie circulaire – *Région Pays de la Loire*

12h15 : Pause déjeuner – *au Logis d'Elbée, allée Jean Monnet*

14h : **Ateliers**

- Atelier n°1 - Rôles et actions des services de développement économique dans un plan d'actions territorial d'économie circulaire
- Atelier n°2 – Mobiliser les entreprises sur l'économie circulaire (analyse de bonnes pratiques et d'outils)

16h15 : **Conclusion** (fin à 16h30)

Quelques rappels sur l'économie circulaire

—

Comité 21 Grand Ouest

Comité 21

Grand Ouest

1er réseau d'acteurs
du développement durable dans l'Ouest

www.comite21grandouest.org

Déroulé de l'intervention

1. L'économie circulaire : rappel du concept
2. Cadre institutionnel et perspectives
3. Les EPCI : échelle pertinente pour la mise en œuvre opérationnelle de l'économie circulaire
4. Lien entre les missions du développeur économique et la conduite de projets en lien avec économie circulaire
5. Les axes de développement économique d'un territoire en lien avec l'économie circulaire

L'économie circulaire, rappel du concept

https://youtu.be/jO3y0LOsAeM

ADEME

https://www.youtube.com/watch?v=qc6Fkowv8Ws

TRIA (CCI, CMA, CRA)

Déroulé de l'intervention

Chiffres clés : pression sur les ressources naturelles

+ 65% de consommation des ressources naturelles au niveau mondial en 1980 et 2007 (d'après l'OCDE)

En 2013, un français a consommé en moyenne 12 tonnes de matières (combustibles fossiles, produits minéraux et agricoles)

Une pression qui va augmenter :

- Au niveau mondial : +43 % d'habitants entre 2012 et 2020
- Au niveau régional : +19% entre 2013 et 2050 (840 000 de plus)

L'économie circulaire, rappel du concept

Sortir d'un modèle linéaire, non soutenable à long terme, en développant de nouvelles manières de produire et consommer

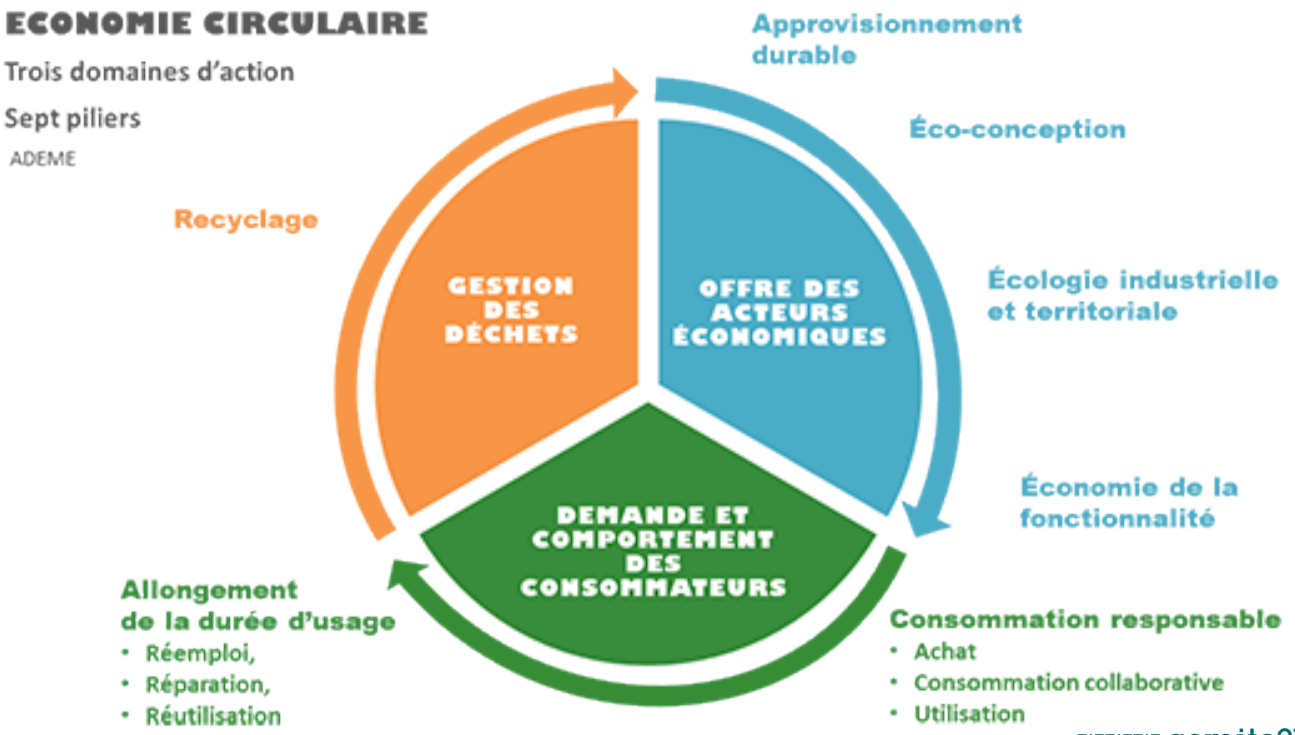

Cadre institutionnel et perspectives de l'économie circulaire

Au niveau national

- Loi TEPCV – Transition Energétique pour la Croissance Verte (2015)
- Feuille de route nationale Economie Circulaire (2018)

En Pays de la Loire

- CODREC (2016)
- Plan d'actions économie circulaire 2018 - 2025

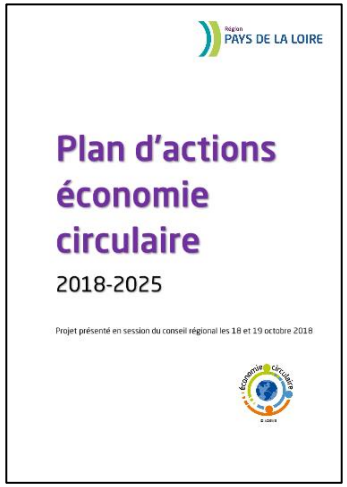

- **Une trentaine de démarches d'EIT déjà initiées**
- **Plus de 400 entreprises et organisations déjà engagées dans des projets concrets d'économie circulaire**

Les EPCI : échelle de mise en œuvre opérationnelle de l'économie circulaire

- **Compétence des EPCI en matière d'aménagement, de gestion et prévention des déchets**

- **Compétence économique, connaissance du tissu économique local, capacité de mise en relation des acteurs**

Missions des développeurs économiques (EPCI) en faveur de l'économie circulaire

Les 7 grands domaines d'action des développeurs économiques

- **Analyse socio-économique des territoires**
- Définition, conduite et évaluation de projets économiques territoriaux
- Gestion prévisionnelle et territoriale de l'emploi et des compétences
- Promotion économique des territoires
- **Création d'un environnement favorable à l'implantation, au maintien et développement des entreprises du territoire**
- **Accompagnement des entrepreneurs locaux : appui à la création, développement, reprise-transmission**
- **Développement de réseaux d'entreprises et animation de projets collaboratifs**

Source : AdCF, CNER, Référentiel de compétences des développeurs économiques

Principaux défis rencontrés par les développeurs économiques

Résultats des ateliers des deux précédentes journées organisée (23 novembre 2018 à Saint-Nazaire et 6 décembre à Angers)

1. Amorcer une démarche d'économie circulaire et identifier les opportunités de synergies entre les entreprises du territoire
2. Convaincre des élus peu sensibilisés au sujet d'engager la collectivité dans une démarche d'économie circulaire
3. Structurer le service Développement Economique au sein de la collectivité afin de mieux être en mesure d'accompagner la dynamique d'économie circulaire
4. Se saisir des dispositifs d'aides ou d'accompagnement disponibles
5. Suivre et évaluer les résultats des démarches
6. Pérenniser et approfondir la démarche dans le temps

Les opportunités de développement économique territorial

Optimiser l'usage des ressources (matière, énergie, foncier)

Amélioration de la compétitivité des entreprises

Mutualiser des équipements, infrastructures et services

Renforcement de l'attractivité du territoire

Structurer de nouvelles filières d'approvisionnement et de valorisation locales

- Création d'activités pérennes et d'emplois non délocalisables
- A terme, sécurisation de l'approvisionnement des entreprises du territoire

Les opportunités de développement économique territorial

Offrir un cadre de coopération inter-acteurs au bénéfice des PME

- Apport de compétences et d'appuis externes
- Connaissance des flux locaux et des risques/opportunités liés
- Possibilité de dialogue sur des actions concrètes ou stratégiques avec une multitude d'acteurs publics et privés

Retour d'expérience – Mobilisation des entreprises dans le cadre d'une démarche territoriale pluri-partenaires

—

Pays du Mans

Comité 21

Grand Ouest

1er réseau d'acteurs
du développement durable dans l'Ouest

www.comite21grandouest.org

Comité 21

Grand Ouest

1er réseau d'acteurs
du développement durable dans l'Ouest

www.comite21grandouest.org

Tendre vers un plan d'actions territorial et test du référentiel économie circulaire de l'ADEME

—

Mauges Communauté

Comité 21

Grand Ouest

1er réseau d'acteurs
du développement durable dans l'Ouest

www.comite21grandouest.org

Un programme « économie circulaire » pour les collectivités

—

ADEME Pays de la Loire

Comité 21

Grand Ouest

1er réseau d'acteurs
du développement durable dans l'Ouest

www.comite21grandouest.org

Les aides à l'économie circulaire

—

Région Pays de la Loire

Comité 21

Grand Ouest

1er réseau d'acteurs
du développement durable dans l'Ouest

www.comite21grandouest.org

Déjeuner

—

Le Logis d'Elbée, allée Jean Monnet

Comité 21

Grand Ouest

1er réseau d'acteurs
du développement durable dans l'Ouest

www.comite21grandouest.org

Ateliers

—

Atelier n°1 - Rôles et actions des services de développement économique dans un plan d'actions territorial d'économie circulaire

Atelier n°2 – Mobiliser les entreprises sur l'économie circulaire

Comité 21

Grand Ouest

1er réseau d'acteurs
du développement durable dans l'Ouest

www.comite21grandouest.org

Atelier n°1 - Rôles et actions des services de développement économique dans un plan d'actions territorial d'économie circulaire

Comité 21

Grand Ouest

1er réseau d'acteurs
du développement durable dans l'Ouest

www.comite21grandouest.org

Atelier n°1

Rôles et actions des services de développement économique dans un plan d'actions territorial d'économie circulaire

Objectifs

- S'interroger / replacer l'étendue des leviers d'une collectivité au sein d'une démarche territoriale d'économie circulaire
- Questionner le rôle et l'intérêt des développeurs économiques dans cette dernière
- Préciser les complémentarités et besoins en transversalité avec les autres services de la collectivité
- Se situer dans une démarche territoriale « type »

Atelier n°1

La mission de chaque sous-groupe

Découverte du maximum de modalités pour l'élaboration et la conduite d'un plan d'actions territorial d'économie circulaire

Atelier n°1

La méthode (en petit groupe)

1. Découverte des principales étapes d'un plan d'actions territorial d'économie circulaire

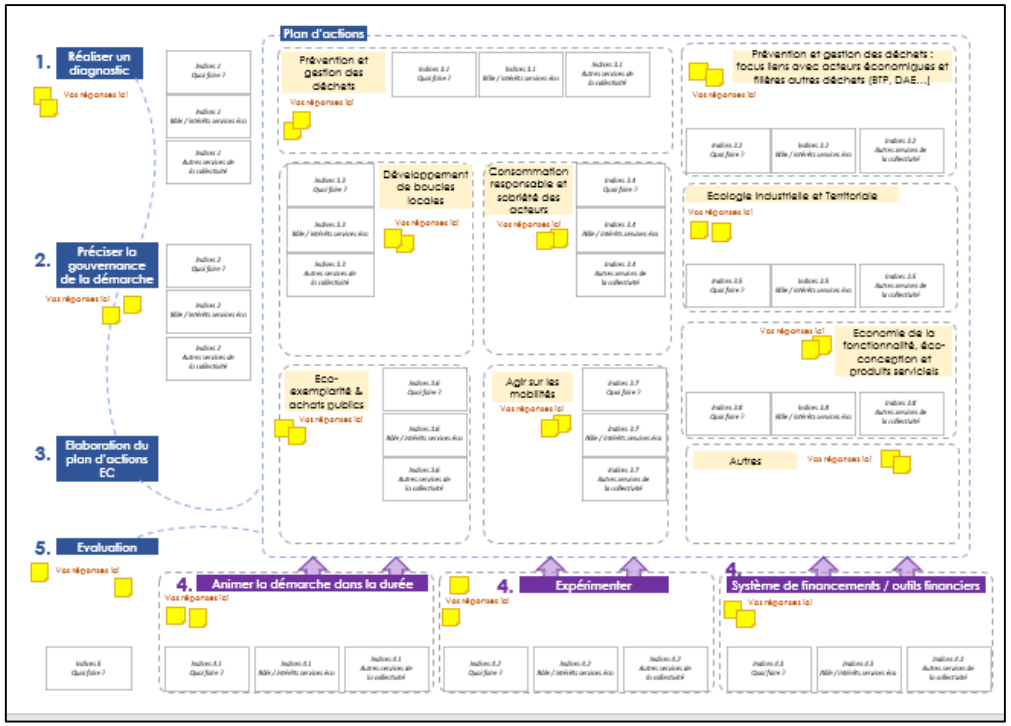

Grand support A0
1 par sous-groupe

Atelier n°1

Etape par étape : temps de réflexion pour préciser

- **Quoi faire** : à quoi sert cette étape ? Qu'est-ce qu'il faut faire ?
- Rôles et intérêts des **développeurs économiques** : que peuvent-ils faire au regard de leur champ d'action ? Pourquoi ?
- L'interaction avec **les autres services** : que peuvent-ils apporter à la démarche ? quelles actions peuvent-ils piloter ?

Atelier n°1

D'abord, réflexions du groupe

Remplissez le support avec le plus d'idées possibles (esprit « brainstorming »)

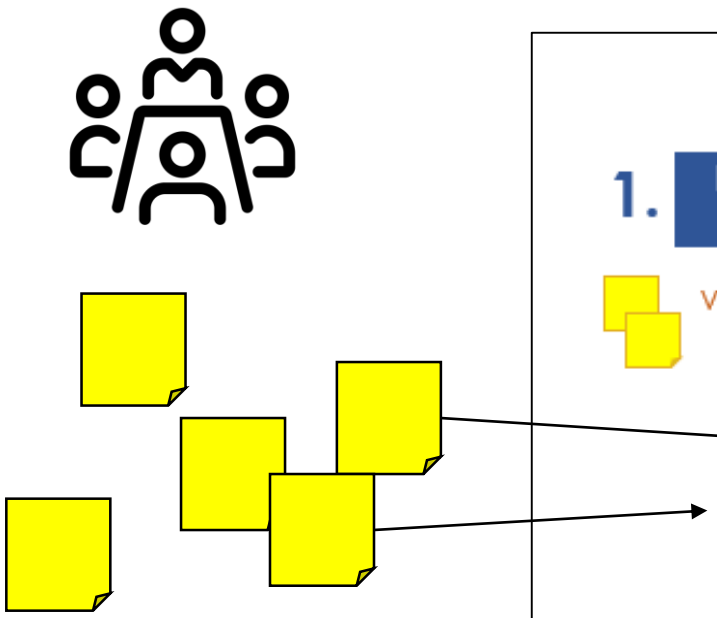

1 idée par post-it

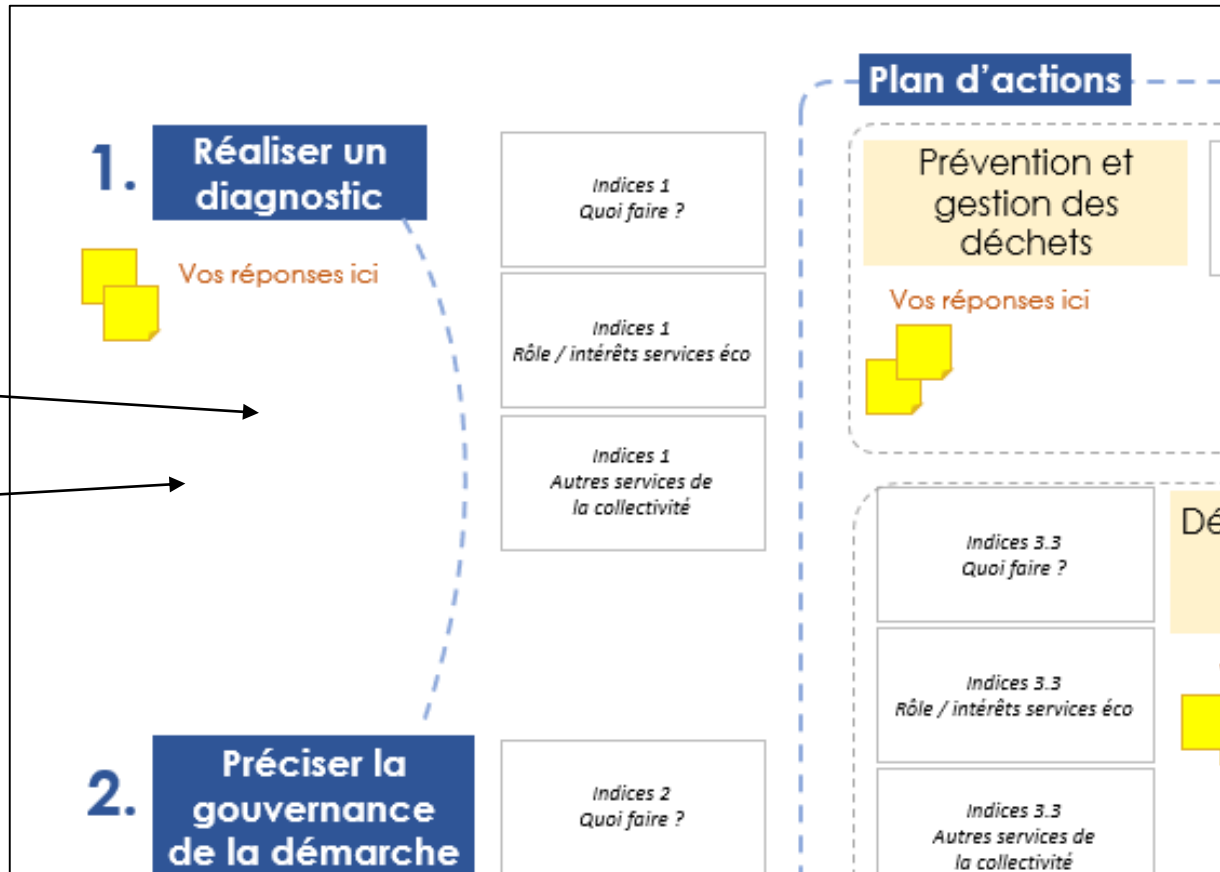

Atelier n°1

cartes indice

Puis, croisement des réflexions avec les cartes indice

<u>Débat du groupe</u>
Que retenez-vous des cartes indice pour votre démarche?

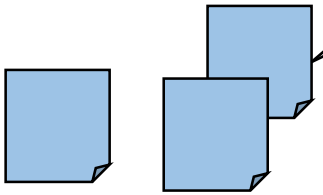

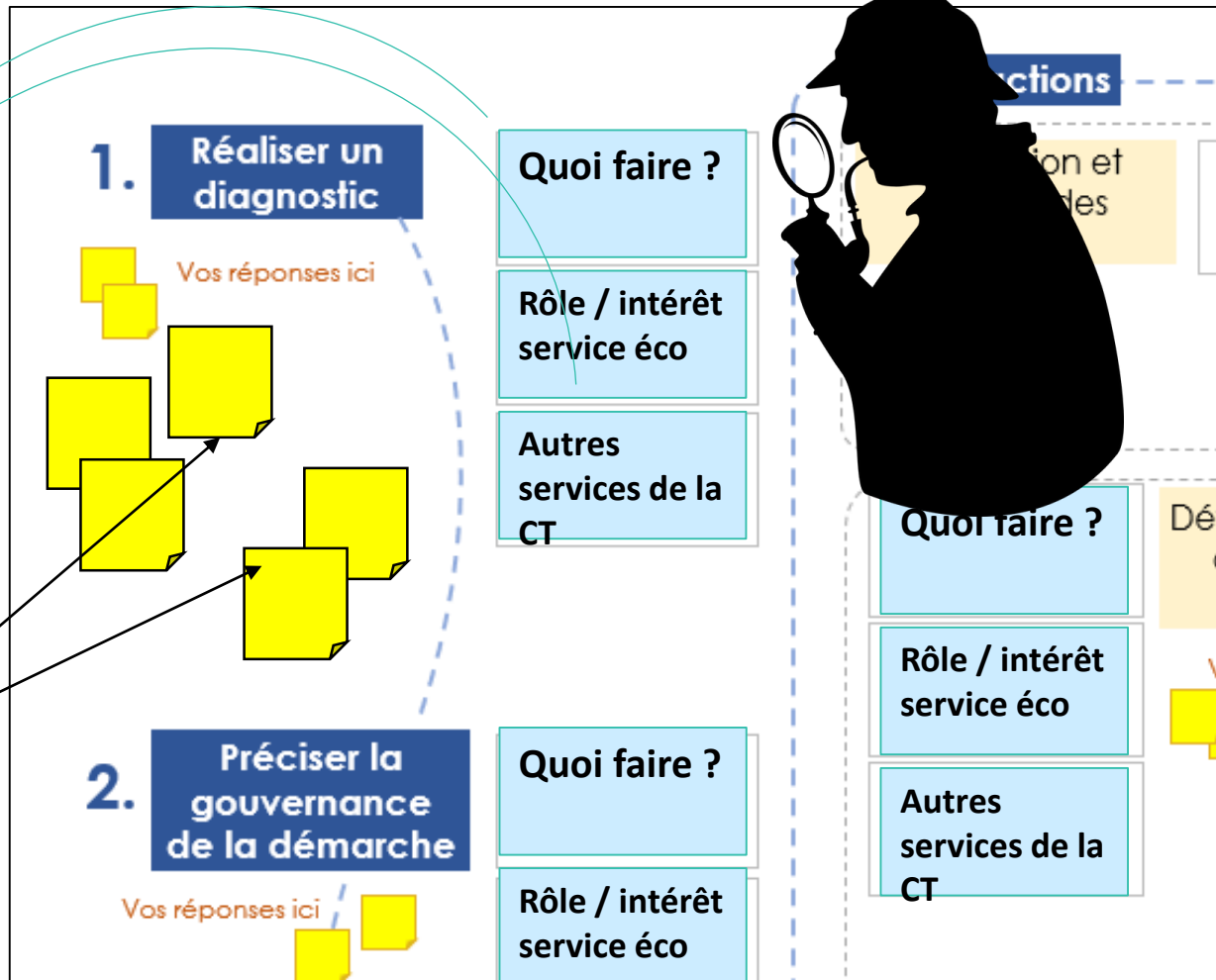

Atelier n°1

Etape 1 terminée

Passage à l'étape 2

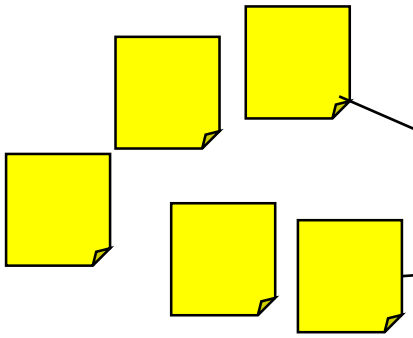

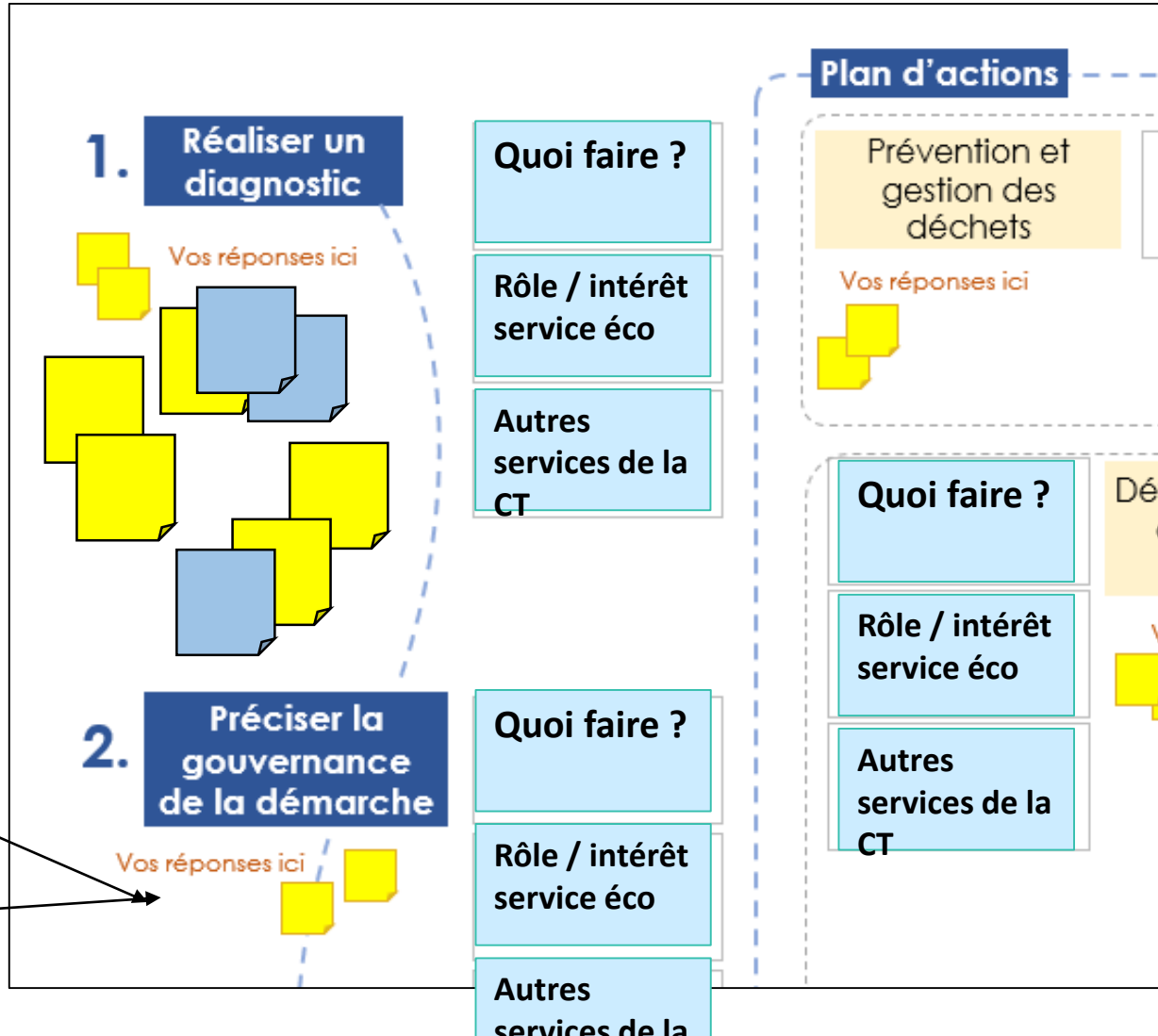

Atelier n°1

A la fin, vous avez collectivement préciser les différentes modalités de réalisation d'un plan d'actions territorial d'économie circulaire

Atelier n°2 - Mobiliser les entreprises sur l'économie circulaire (analyse de bonnes pratiques et d'outils)

Comité 21

Grand Ouest

1er réseau d'acteurs
du développement durable dans l'Ouest

www.comite21grandouest.org

Atelier n°2

Mobiliser les entreprises sur l'économie circulaire

Objectifs

- Découvrir des bonnes pratiques
- S'inspirer de démarches menées dans d'autres territoires
- Partager des outils et des manières de faire

Atelier n°2

6 études de cas

3 dossiers fournis, avec de multiples pièces

- **Agglomération Seine-Eure** (bien fournie, différentes pièces)
- **Pays de Mortagne-sur-Sèvre** (bien fournie, différentes pièces)
- **Pays du Mans** (bien fournie, différentes pièces)

3 autres démarches (1 fiche descriptive globale)

- Création de nouvelles filières locales grâce à de nouveaux tris - **Syndicat mixte CYCLAD**
- Organiser une bourse d'échanges inter-entreprises - **Communauté d'agglomération du Grand Rodez**
- Construire collectivement un programme d'actions en faveur de l'économie circulaire – **Vannes Agglomération**

Atelier n°2

Le timing de l'atelier

En binôme / trinôme – 20 à 30 min max

- Prise de connaissance des pièces du dossier
- Remplissage d'une fiche d'analyse : principaux points d'intérêt, questions en suspens, éléments reproductibles dans vos collectivités
- Désignation d'un porte-parole

En plénière – 30 min max

- Présentation brève de la démarche analysée et principaux points d'intérêt
- Echanges avec les participants

Conclusion

Comité 21

Grand Ouest

1er réseau d'acteurs
du développement durable dans l'Ouest

www.comite21grandouest.org

Conclusion

Des attentes suite à cette deuxième journée ?

- Thèmes à aborder
- Intervenants
- Format pour échanger et progresser

Sur quels sujets allez-vous travailler d'ici là ?

A surveiller : les rencontres « économie circulaire » proposées par le Comité 21 Grand Ouest, le Conseil régional, l'ADEME, la CCIR, la CRA…

Merci
de votre attention

Alexandre PLEURDEAU
Chargé de mission Territoires durables

pleurdeau@comite21.org

Réseau Grand Ouest
3, Bd de la Loire
44200 Nantes
Tél. : 02 28 20 60 80
comite21@comite21.org

www.comite21grandouest.org